

# PROTOCOLO de salud en ALFA 10

Al igual que todos, en **ALFA 10** hemos tenido que adaptarnos a esta “nueva realidad” y por eso hemos trabajado para establecer las medidas preventivas a tener en cuenta para la contención y prevención de contagios frente al Covid-19 en nuestras aulas, por todo ello se han establecido estas normas para crear entornos saludables y seguros a través de medidas de prevención e higiene para seguridad de l@s alumn@s y profesores del centro.

Se priorizará la comunicación con las familias mediante teléfono, mail o SMS y se facilitarán las gestiones telemáticas. Las familias podrán entrar al centro en caso de necesidad o indicación del profesorado o del equipo directivo, cumpliendo siempre las medidas de prevención e higiene. Debemos insistir en que todas las personas que acuden diariamente al centro deben estar previamente atentas a síntomas como fiebre superior a 37°C, tos seca, dolor de garganta, dificultad respiratoria, pérdida de olfato y gusto. En estas situaciones, no deberán acudir al centro, poniéndose en contacto con su centro de salud.

Las familias tienen que **comunicar al centro si en el entorno familiar** del alumno o alumna **ha aparecido algún caso** de covid-19 y antes de salir de casa tienen que tomar la temperatura de sus hijos. En caso de fiebre no acudirán al centro educativo hasta su valoración médica. Tampoco deberán incorporarse al centro las personas (tanto alumnos, como profesores) con diagnóstico confirmado o sospechado de COVID19, ni las que hayan estado en contacto con una persona con COVID-19 sospechado o confirmado, que deberán permanecer en cuarentena o aislamiento respectivamente, según indicación de su médico.

En el centro:

- Se adoptarán medidas para evitar el contacto con superficies que puedan estar contaminadas (por ejemplo: mantener las puertas abiertas para evitar contacto con pomos, manillas, etc.).
- Cada aula estará dotada de gel hidroalcohólico para la limpieza y desinfección de las manos, y de una papelera con pedal para la eliminación del material desechable utilizado (pañuelos de papel...).
- La entrada y salida de los alumnos se hará de forma ordenada y escalonada. Para evitar aglomeraciones a la entrada y salida del centro los alumnos tendrán que esperar en el exterior del centro, teniendo preferencia el sentido de salida sobre la entrada.
- A la entrada del aula se les facilitará a los alumnos solución hidroalcohólica para mantener la higiene adecuada, de todas formas es conveniente que cada alumno traiga su propia solución hidroalcohólica para la limpieza de los objetos de uso personal (gafas, estuches...).

- Todos los alumnos tendrán que traer su **material** escolar, **de uso exclusivo**, para el seguimiento de las clases (Libros, bolígrafos, lapiceros, apuntes, cuadernos...) no se puede compartir dicho material.
- A la salida del aula, los alumnos tendrán que recoger todo su material escolar y se procederá a limpiar la mesa y silla utilizadas.
- Todo el alumnado, profesores y demás personal tendrán en todo momento puesta correctamente la mascarilla en el centro (Tiene que cubrir boca, nariz y barbilla).
- Dentro del aula los puestos escolares están al menos a 1,5m de distancia. Cada alumno ocupará su pupitre y en todas las clases utilizará el mismo lugar, además se limitará el desplazamiento de alumnos por la clase, preferentemente será el profesor quien se acerque a la mesa de cada alumno.
- Mientras dure la clase no está permitido que el alumno vaya al WC. Los baños del centro son de uso exclusivo y no está permitido su uso por personal ajeno al centro.

Apelamos a la responsabilidad compartida por todos para que este curso escolar sea lo más normal dentro de esta nueva situación y agradecemos la colaboración de los padres y alumnos para poder desarrollar nuestra actividad.

LA DIRECCIÓN

1

Uso  
obligatorio  
de la mascarilla



1,5  
metros



2

Distancia social  
de SEGURIDAD



Agua + Jabón  
y/o  
Gel hidroalcohólico

3

# Higiene de manos



4

Ojos  
Nariz  
Boca

# EVITAR tocarse

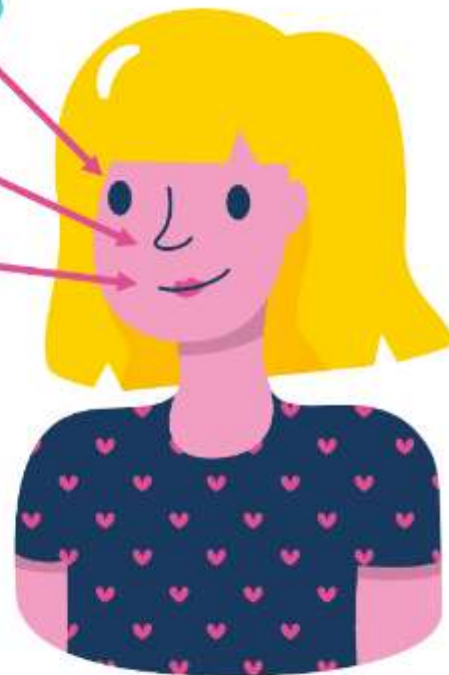

Las manos facilitan su transmisión